Com configurar el Mozilla Thunderbird per accedir a una bústia

Per crear un compte de correu amb Mozilla Thunderbird fent servir el protocol IMAP, heu d'anar a "*Eines*" -> "*Paràmetres del compte de correu i dels grups de discussió*".

Seleccioneu "*Afegeix un compte*". A la pantalla que apareixerà, seleccioneu "*Compte de correu*" tal i com mostra la següent figura:

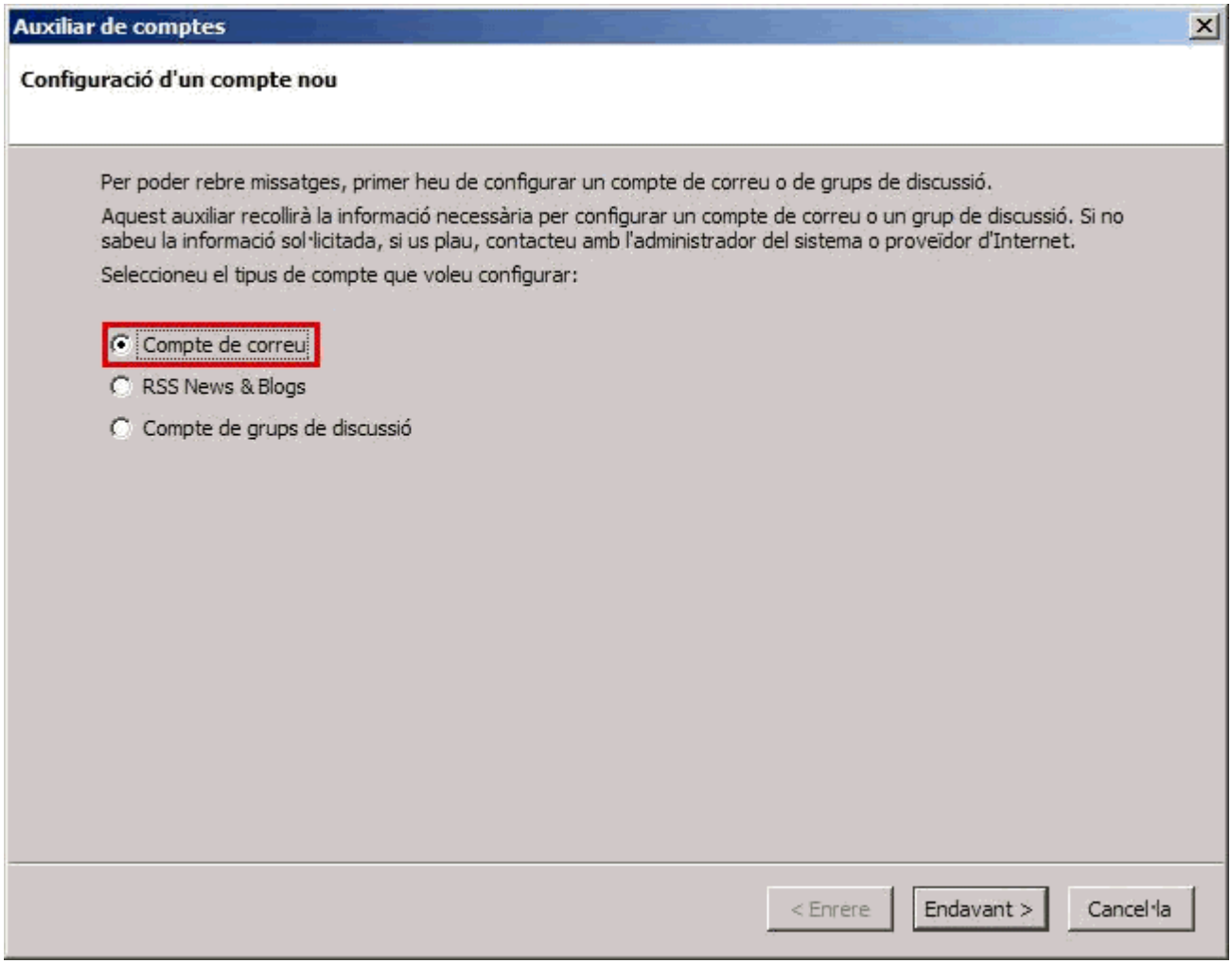

Feu clic a "*Endavant >*". A la següent pantalla haureu de posar el vostre nom i la vostra adreça de correu.

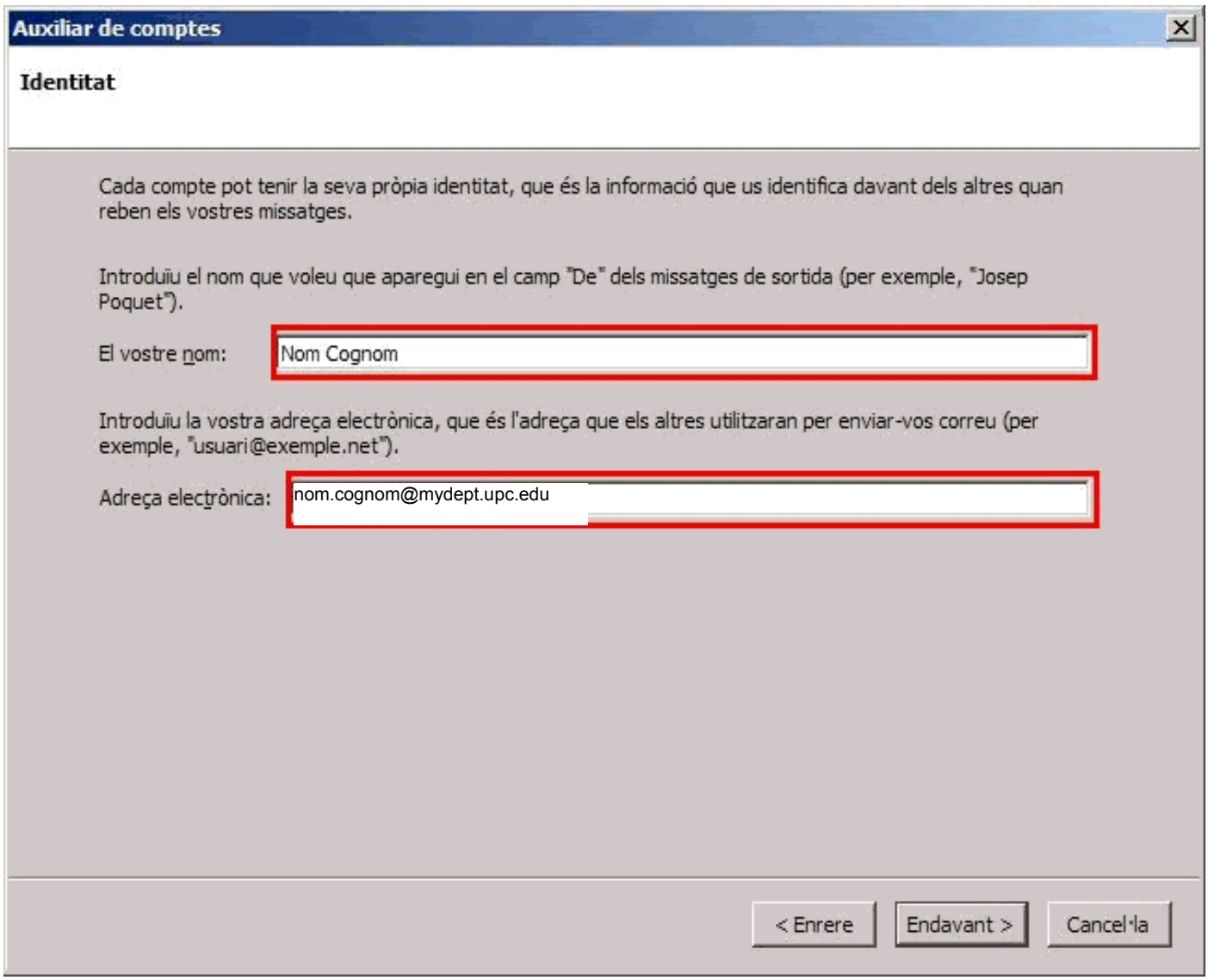

Feu clic a "*Endavant* >". A la següent pantalla seleccioneu el tipus de servidor de entrada, IMAP, i poseu el nom dels servidors de entrada i de sortida (mireu les notes de més avall).

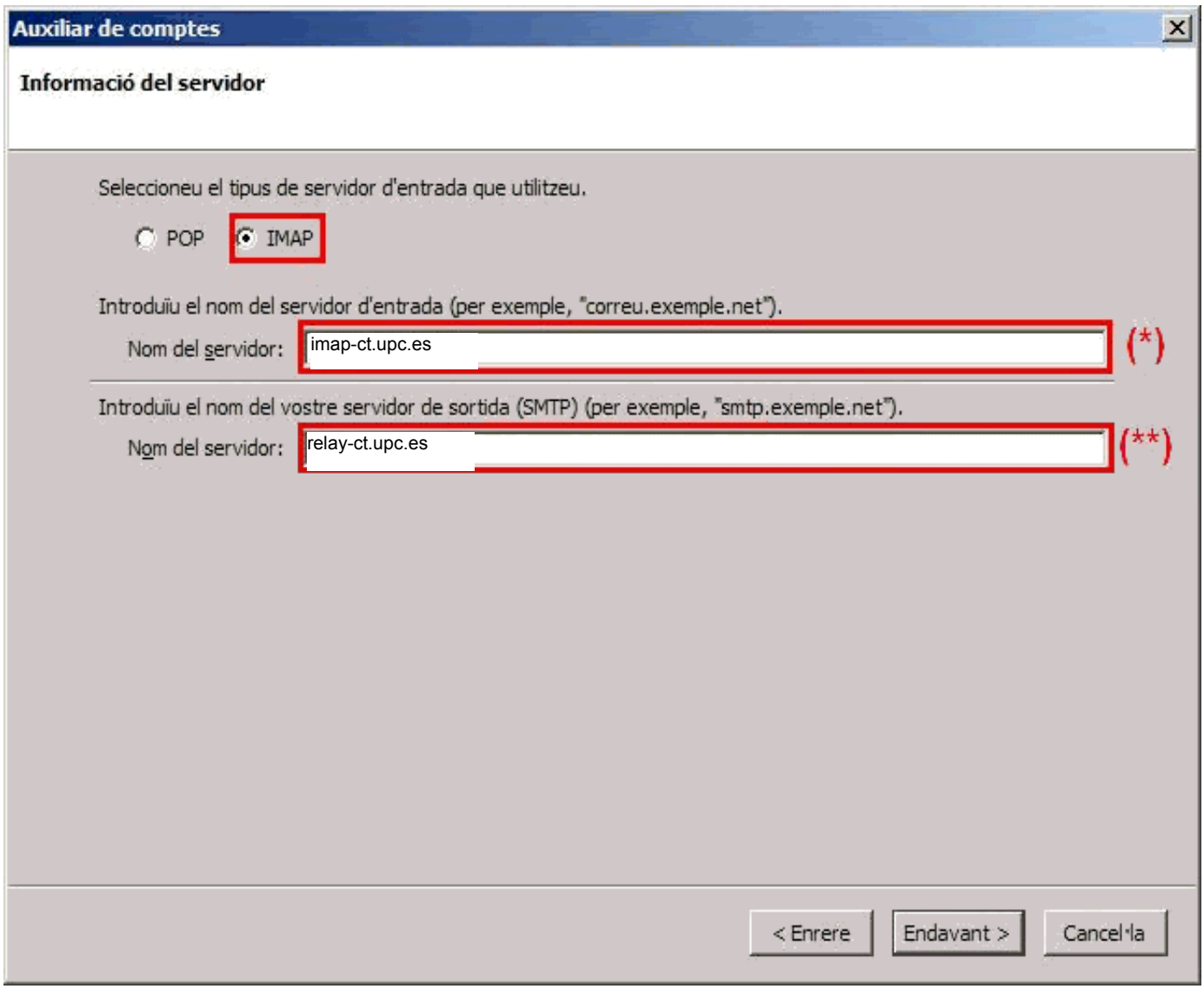

servidor_entrada: imap-ct.upc.es
servidor_sortida: relay-ct.upc.es

Feu clic a "*Endavant* >". Comproveu que els usuaris per als servidors d'entrada i sortida que us apareixen són els correctes, si no ho són, modifiqueu-los tal i com mostra la imatge.

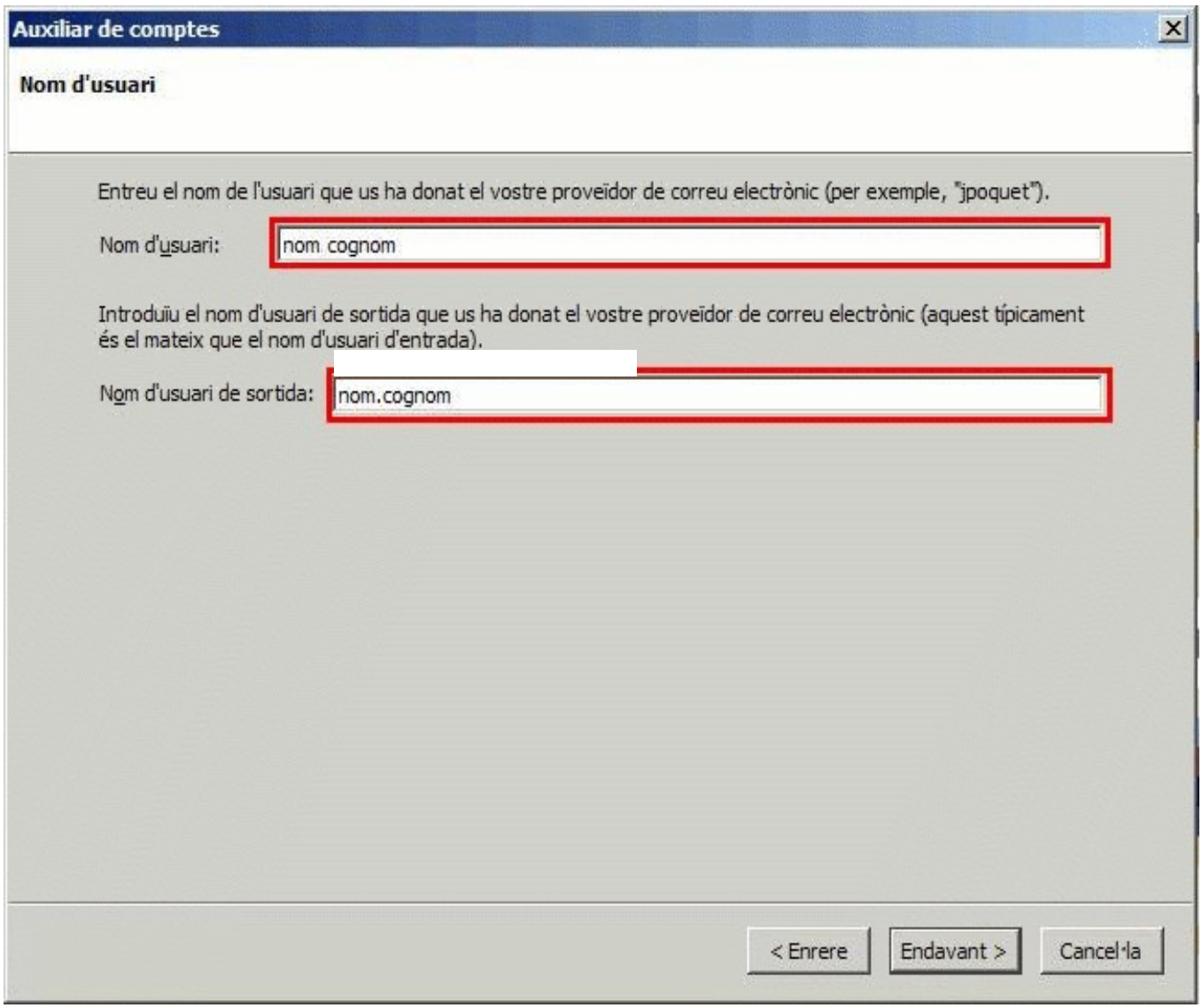

Deixeu el nom d'usuari de sortida en blanc. El vostre servidor no el fa servir.

Feu clic a "*Endavant >*" i us sortirà aquesta pantalla en la que haureu de posar el nom amb el que voleu referir-vos al compte.

nom.cognom@mydept.upc.edu

"*Endavant >*" i "*Finalitza*".

Feu clic amb el botó dret a sobre del nom del vostre compte a la esquerra de la pantalla i cliqueu a "*Propietats...*".

Adreceu-vos a "*Paràmetres del servidor*" dins del vostre compte. Marqueu "*Utilitza una connexió segura (SSL)*" tal i com mostra la següent imatge:

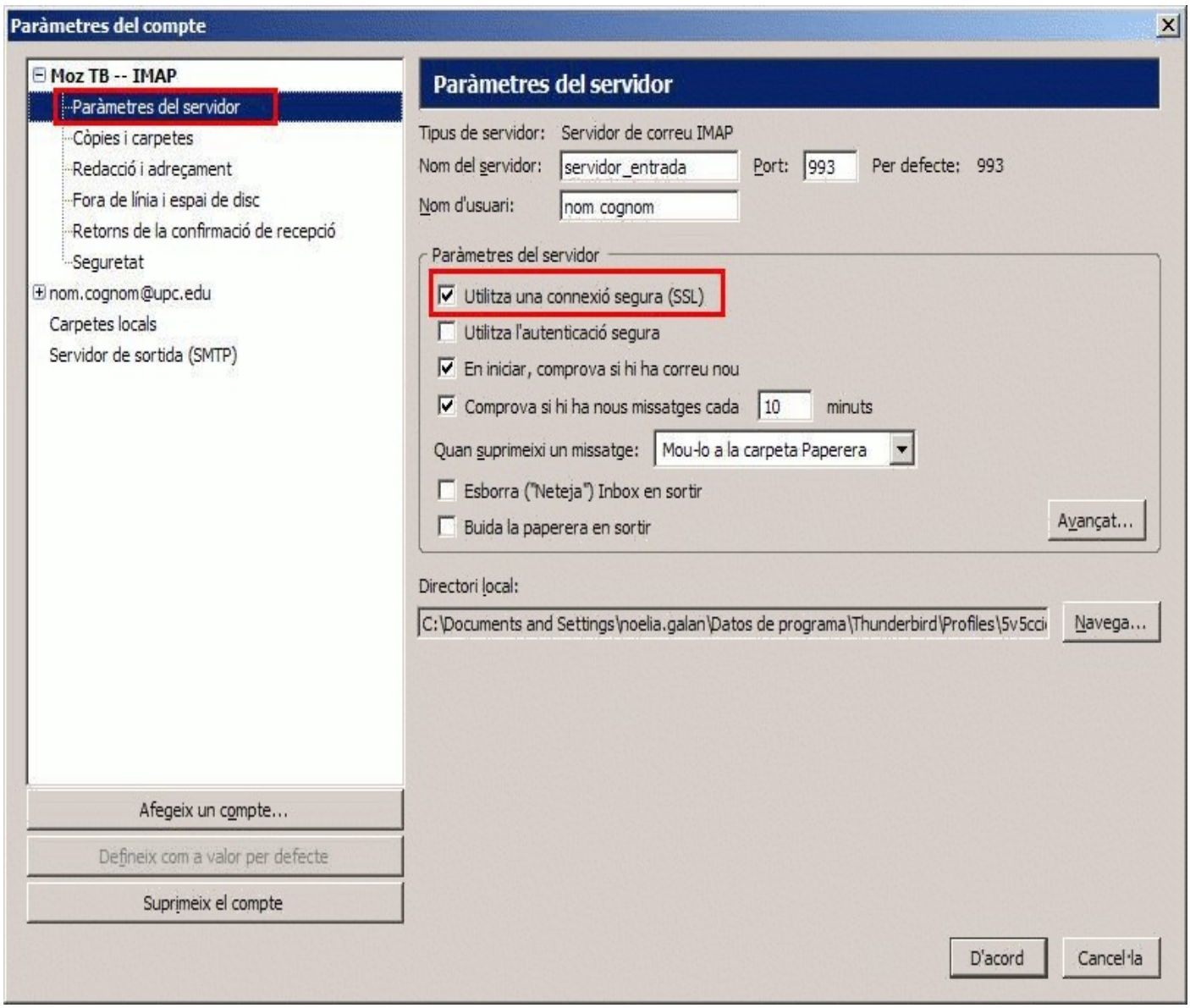

Feu clic a "*D'acord*". Es recomanable que reinicieu el Mozilla Thunderdbird abans de començar a treballar per tal que es facin efectius tots els canvis que acabeu de realitzar.