Com configurar el Outlook Express per accedir a una bústia

Per crear un compte de correu amb **Outlook Express** fent servir el protocol **IMAP**, heu d'anar a "*Eines*" -> "*Comptes...*". Feu clic a "*Afegeix*" -> "*Correu...*".

En aquesta pantalla heu de posar el vostre nom i cognom, es indiferent les majúscules i minúscules.

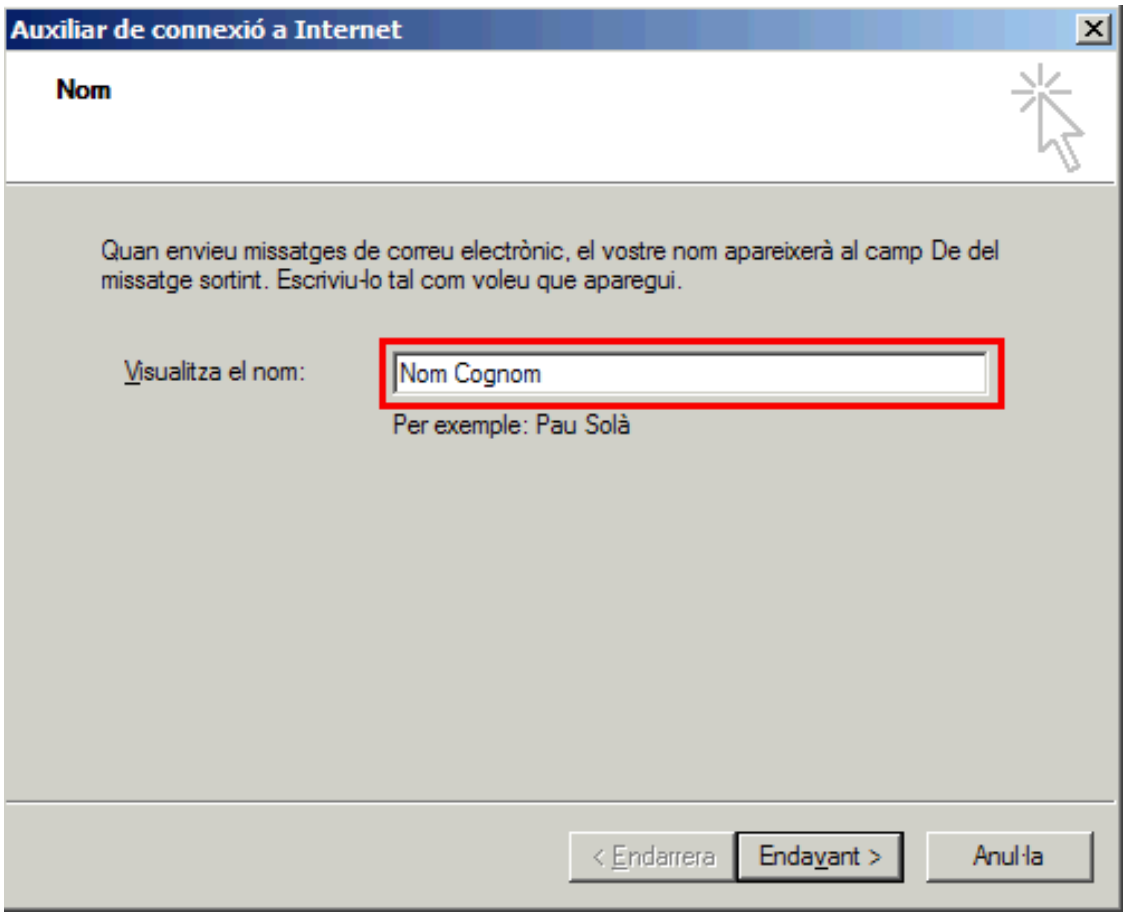

Feu clic a "*Endavant >*". A la següent pantalla haureu de posar la vostra adreça de correu electrònic, separant el nom del cognom amb punt.

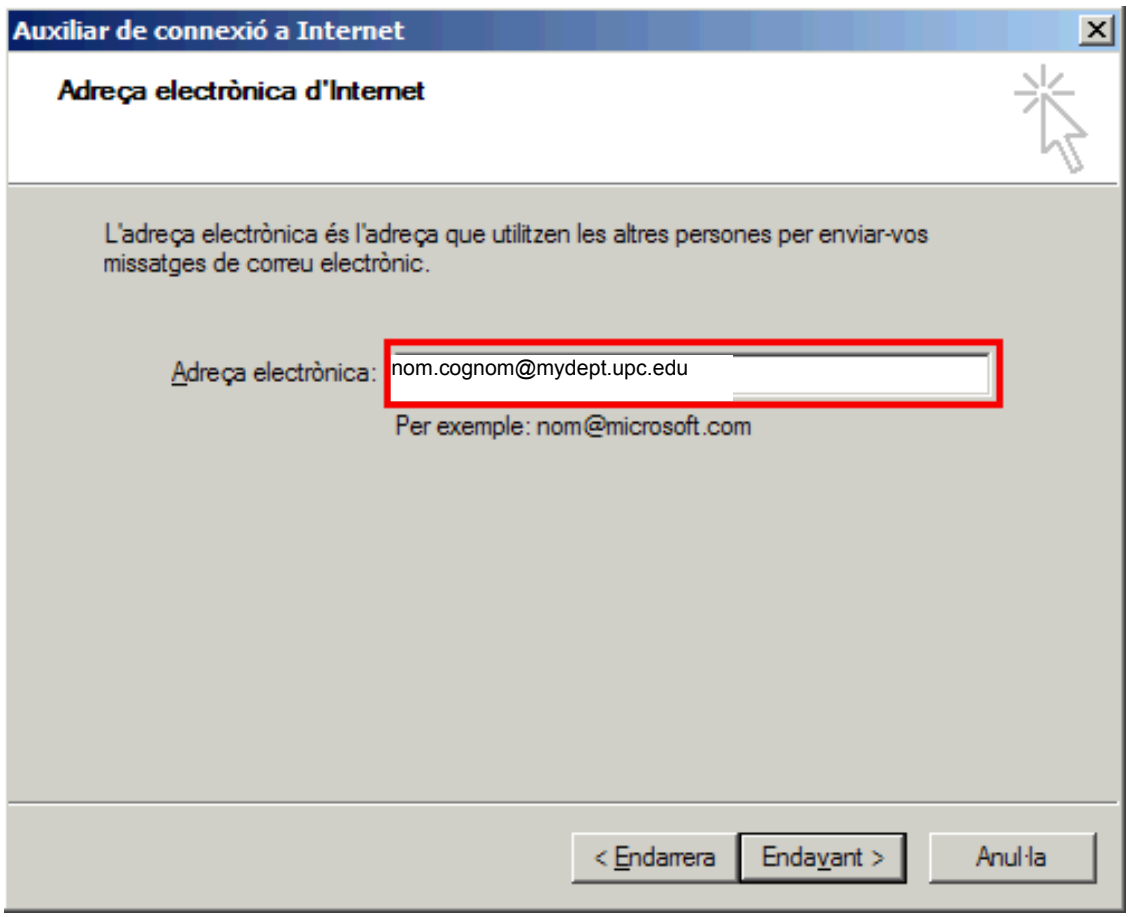

Feu clic a "*Endavant* >". En aquesta altra pantalla seleccioneu el tipus de servidor entrant **IMAP** i els noms dels servidors d'entrada i sortida (mireu les notes de més avall)

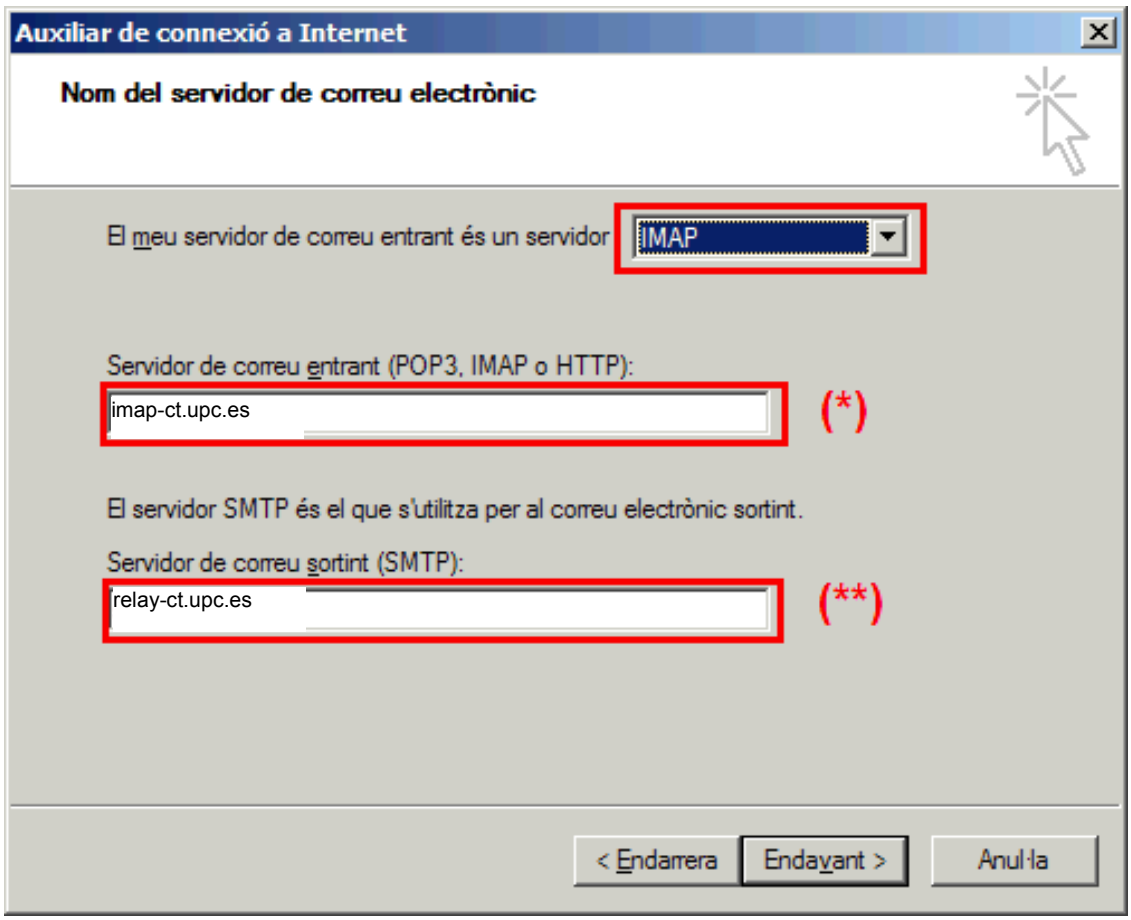

servidor_entrada: imap-ct.upc.es
servidor_sortida: relay-ct.upc.es

Feu clic a "*Endavant* >" i us sortirà aquesta pantalla en la que haureu de posar el nom d'usuari. Si voleu, també podeu posar la contrasenya amb la que accediu al correu per tal de no haver-la de escriure contínuament.

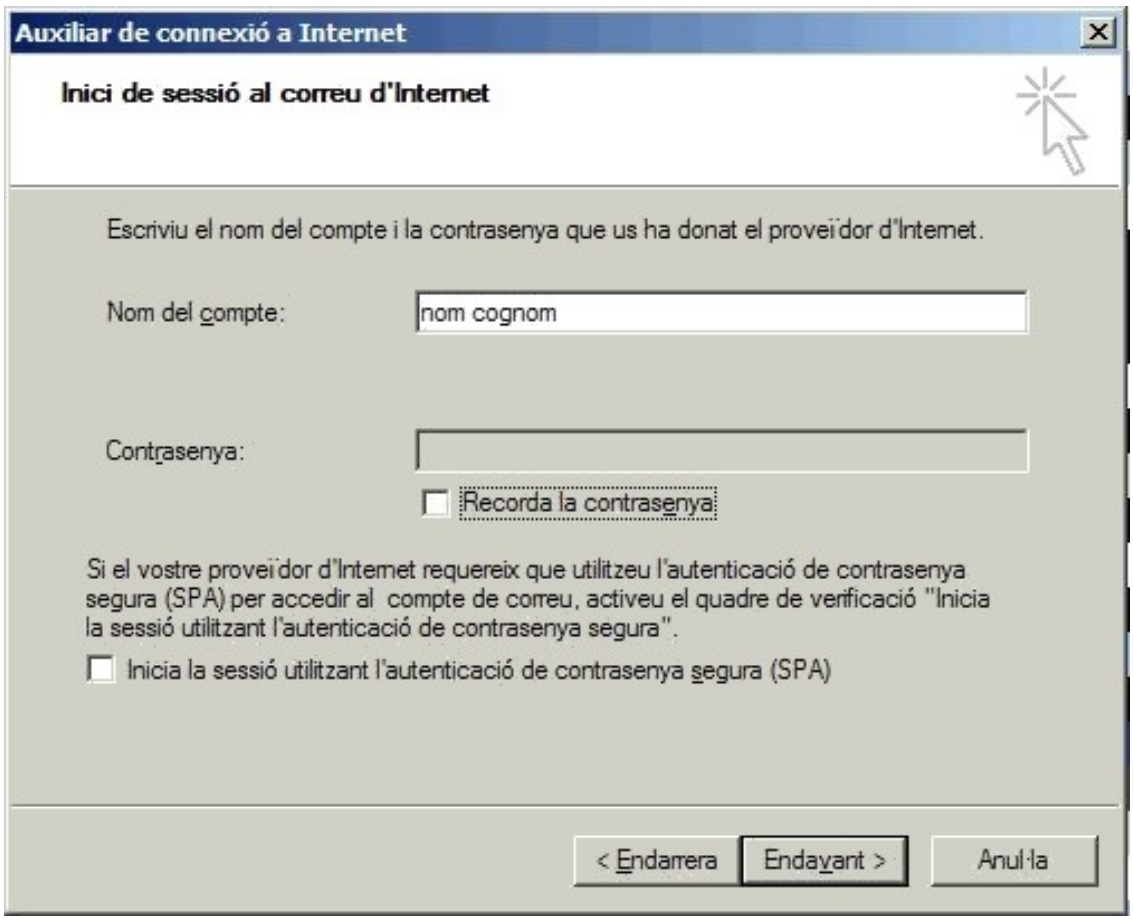

Feu clic a "*Endavant >*" us apareixerà una pantalla confirmant que el vostre compte esta creat, digueu-li "*Final*".

A continuació passarem a configurar el nou compte perquè sigui segur. Utilitzareu la variable segura del protocol IMAP, el IMAPS.

En fer "*Final*" apareixerà la següent pantalla. Seleccioneu la pestanya de "*Correu*" i Feu clic a "*Propietats*". Si no us apareix aquesta pantalla aneu a "*Eines*" > "*Comptes...*"

Adreceu-vos a la pestanya "*Opcions avançades*" i activeu les opcions de *"Aquest servidor requereix una connexió segura (SSL)*" per a "*Correu entrant (IMAP)*"

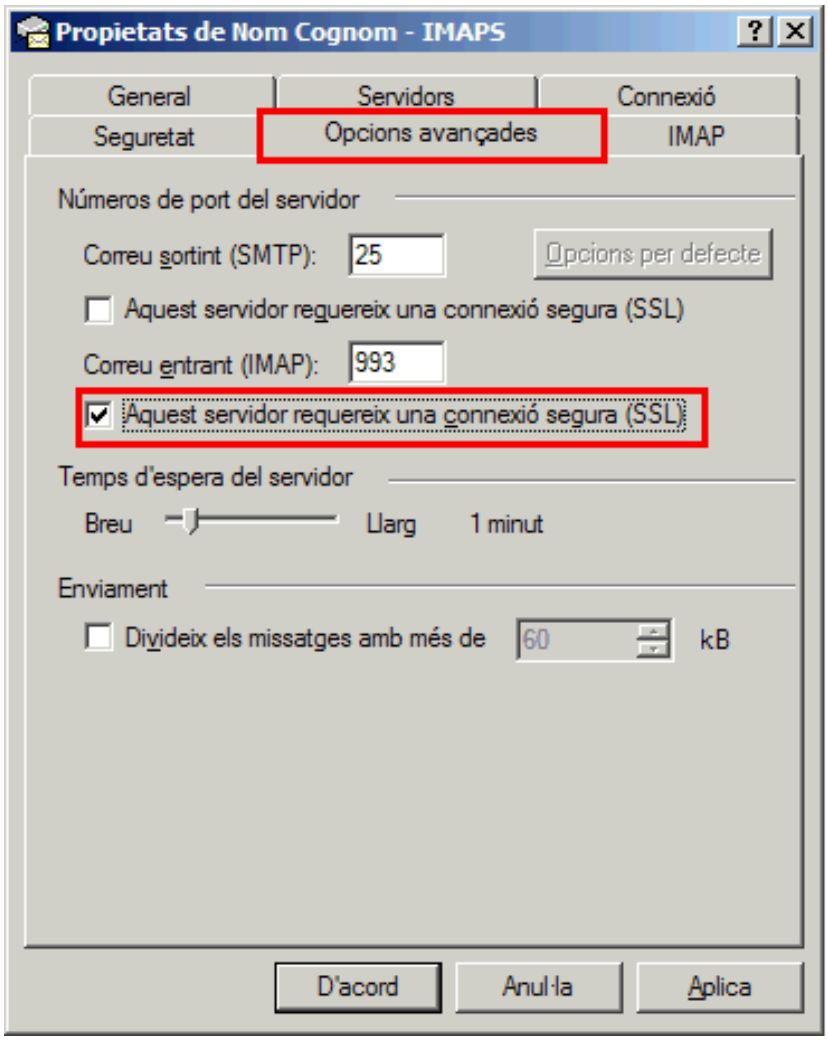

Feu clic a "*D'acord*". Es recomanable que reinicieu el Outlook Express abans de començar a treballar per tal que es facin efectius tots els canvis que acabeu de realitzar.